



REPUBLICA BOLIVARIANA DE VENEZUELA
MINISTERIO DEL PODER POPULAR PARA EDUCACION SUPERIOR
UNIVERSIDAD PEDAGOGICA EXPERIMENTAL LIBERTADOR
INSTITUTO DE MEJORAMIENTO PROFESIONALES DEL MAGISTERIO

Detección y Atención del Sujeto con Talento Superior

Tutor: María Eufemia Rosales

GLOSARIO

Inteligencia Emocional

Es una forma de interactuar con el mundo que tiene muy en cuenta los sentimientos, y engloba habilidades tales como el control de los impulsos se dice que es la capacidad para reconocer sentimientos propios y ajenos, y la habilidad para manejarlos.

Fracaso Escolar

Son Muchas las causas que pueden originar un fracaso escolar. Las más reseñables son los trastornos de aprendizaje y los trastornos emocionales.

La Planificación de los Aprendizajes

permite al docente analizar, diseñar e implementar acciones y actividades para lograr un resultado pedagógicodeseado, ya que a través de este proceso, el maestro accede a organizar y prever el cómo, cuándo dónde, con qué y para qué aprender; por lo que se considera una herramienta que beneficia el proceso educativo y la labor docente

Terapia Cognitiva

Es una terapia psicologica basada en los fundamentos de la psicologia cognitiva, Surgió en los 90 a partir de diversos cambios sociales y científicos, entre ellos la concepción de la mente como un procesador de información.

Talento Superior

Son aquellos niños que presentan capacidades extraordinarias para aprender o para desempeñarse en algún área de la vida escolar y no escolar (música, deportes, juegos).

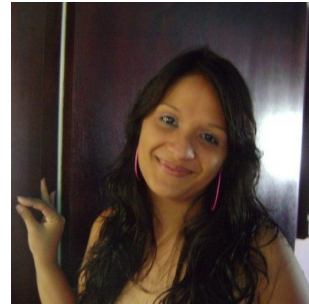

Belmary Orimar del Carmen Ruiz Robertis
CI: 18090318