



REPUBLICA BOLIVARIANA DE VENEZUELA



MINISTERIO DEL PODER POPULAR PARA EDUCACION SUPERIOR

UNIVERSIDAD PEDAGOGICA EXPERIMENTAL LIBERTADOR

INSTITUTO DE MEJORAMIENTO PROFESIONALES DEL MAGISTERIO

### **Detección y Atención del Sujeto con Talento Superior**

**Tutor:** *María Eufemia Rosales*

## **ENSAYO**

Los padres, a veces dan toda la responsabilidad a la escuela, aunque estén poco satisfechos con los resultados. En el otro extremo, están los padres más agresivos tomando la iniciativa de determinar y demandar que las necesidades educativas de sus hijos sean satisfechas, con el resultado frecuente de una ruptura de las relaciones escuela familia.

Es importante que la familia tenga en cuenta, que la escuela no actúa con el propósito de mantener al niño de alta capacidad en un ambiente inadecuado de aprendizaje, aunque sea éste el efecto que consigue. Muchos educadores nunca han conocido ni han tratado con las necesidades de un niño de estas características. Ellos no lo reconocen, y no saben cómo deben manejarlos. Aunque estén dispuestos a realizar un esfuerzo para acomodarse a las necesidades de estos jóvenes, carecen de la información y de la experiencia suficiente, y no saben cuál es el tipo de que esfuerzo que deben realizar.

Por su parte, los padres indican muy a menudo que les gustaría colaborar en el plan educativo de sus hijos, especialmente en sus decisiones vocacionales, también indican que necesitan más orientación sobre las necesidades educativas de sus hijos, así como sobre métodos de enseñanza de manera que su labor pueda complementar a la escuela.

Los padres, entonces, son la principal fuente de información sobre los hijos, ya que son ellos los que mejor los conocen y pueden describir las diferentes etapas de su desarrollo, desarrollo evolutivo, ritmo de crecimiento, primeros aprendizajes, edad en que comenzó a hablar, actividades preferidas, situaciones en las que se encuentra más cómodo y entretenido, la relación con los miembros de la familia, entre otros

También son los primeros en reconocer que su "capacidad promedio para la crianza y para promover el desarrollo y garantizar la formación" es insuficiente para atender las necesidades especiales que su hijo le demanda desde la vida cotidiana.

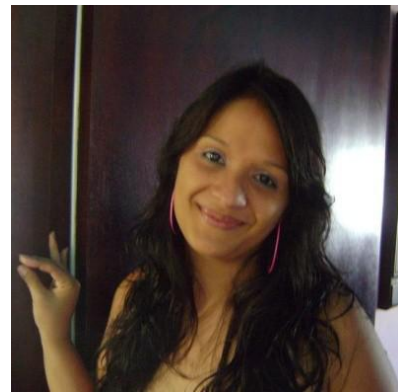

**Belmary Orimar Ruiz Robertis**  
**CI: 18090318**