



REPUBLICA BOLIVARIANA DE VENEZUELA
MINISTERIO DEL PODER POPULAR PARA EDUCACION SUPERIOR
UNIVERSIDAD PEDAGOGICA EXPERIMENTAL LIBERTADOR
INSTITUTO DE MEJORAMIENTO PROFESIONALES DEL MAGISTERIO

Detección y Atención del Sujeto con Talento Superior

Tutor: María Eufemia Rosales

Talento Superior

Para darle una apreciación mas asertiva acerca del talento superior, es importante destacar que esta capacidad consiste en una interacción entre básicos de rasgos humanos; esos grupos se sitúan por arriba de las habilidades generales promedio altos sobresalientes y talentosos y que son capaces de poseer ese juego compuesto de rasgos, y aplicarlos en cualquier área potencial que pueda ser evaluado desempeño humano.

Sin embargo la excepcionalidad intelectual, y como expresión de ella, la superdotación y el talento, marcan una diferencia que se construye de manera dinámica y personalizada en cada sujeto, y hace emerger necesidades educativas especiales que retan la competencia de los profesionales de la educación.

Aunque no tiene porque ser extraordinariamente inteligentes. Esta demostrado que la mayoría de las personas productivas no poseen puntuaciones de coeficiente intelectual elevados. Por esta razón algunos expertos educativos que les llamaron la atención la particularidad de la capacidad intelectual de estos sujetos, proponían mayor peso sobre el pronostico de la habilidad intelectual de un alumno se produzca con la evidencia de un alto nivel de rendimiento que dicho rendimiento se demostraba durante un periodo de tiempo, junto con los resultados de las correspondientes pruebas.

Dentro de las características del sujeto con talento superior encontramos que suelen ser personas originales, ingeniosas, y poco corrientes. Si bien, normalmente, estamos de acuerdo de las cosas que connotan creatividad, la dificultad ha sido siempre como medirla.

Finalmente vemos que la perseverancia es una característica significativa. No obstante observamos que dedican más energía para resolver un problema concreto o a una actividad específica que cualquier otra persona.

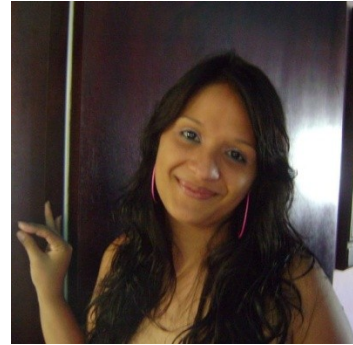

Belmary Orimar del Carmen Ruiz Robertis

CI: 18090318